

Keuze uit de aanwinsten De schenking Charlotte van Pallandt

De aanwinstenrubriek van deze aflevering van het *Bulletin van het Rijksmuseum* besteedt deze keer aandacht aan de schenkingen welke in 1982 en 1984 ontvangen werden van mevrouw Charlotte Dorothee baronesse van Pallandt te Noordwijk. Deze schenkingen, waarvan de kunstenaar het vruchtgebruik behoudt, omvatten 23 bronzen voorwerpen, één werk van gips en één uit witte kunststof, alle van haar hand. Ze vormen een zeer gevarieerde keuze uit haar werk en de bronzen munten uit door de kwaliteit van het gietwerk. De kunstwerken behoren in strikte zin nog niet tot het verzamelgebied van het Rijksmuseum, aangezien ze op één na alle van na 1940 dateren, maar ze zullen daar in de toekomst zeker deel van gaan uitmaken. Daarom betekenen ze voor de verzameling beeldhouwkunst een belangrijke uitbreiding. W.H.-K.

Afb. 1. CHARLOTTE VAN PALLANDT (geb. 1898). Constructie van een staande vrouwenfiguur, 1939. Brons, gietersmerk: *Valsuani cire perdue*. H. 32,5 cm. *Opm.*: Oplage 6 exemplaren, o.a. in het Duke University Museum of Art, Durham, North Carolina, U.S.A. *Litt.*: L. Tegenbosch, *Charlotte van Pallandt. Beelden & Tekeningen*, Katwijk aan Zee 1978, nr. 29. Inv.nr. 1982-7.

Afb. 2. CHARLOTTE VAN PALLANDT (geb. 1898). Staande vrouwenfiguur met opgeheven handen, ca. 1952/54.

Bron, gemerkt met monogram CP, gietersmerk: *Valsuani cire perdue*.

H. 22 cm. *Opm.*: Oplage 15 exemplaren, o.a. in het Museum Boymans-van Beuningen, Rotterdam en het Duke University Museum of Art, Durham, North Carolina, U.S.A. *Litt.*: Tegenbosch, *op.cit.*, nr. 56. Inv.nr. 1982-8.

Afb. 3. CHARLOTTE VAN PALLANDT (geb. 1898). Staande vrouwenfiguur met gekruiste armen, ca. 1952/53. Brons, gemerkt: PALLANDT, gietersmerk: *Valsuani cire perdue*. H. 21,5 cm. *Opm.*: Oplage 12 exemplaren,

o.a. in het Haags Gemeentemuseum, 's-Gravenhage, het Stedelijk Museum, Amsterdam en het Museum Boymans-van Beuningen, Rotterdam. *Litt.*: Tegenbosch, *op.cit.*, nr. 57. Inv.nr. 1982-9.

Afb. 4. CHARLOTTE VAN PALLANDT (geb. 1898). Kleine staande vrouwenfiguur met voet vooruit, ca. 1952/54. Brons, gemerkt: PALLANDT, gietersmerk: *Valsuani cire perdue*. H. 22 cm. *Opm.*: Oplage 12 exemplaren, o.a. in het Haags Gemeentemuseum, 's-Gravenhage en het Museum Boymans-van Beuningen, Rotterdam. *Litt.*: Tegenbosch, *op.cit.*, nr. 58. Inv.nr. 1982-10.

Afb. 5. CHARLOTTE VAN PALLANDT (geb. 1898). Zittende vrouwenfiguur met armen omhoog, ca. 1952/54. Brons, gemerkt: PALLANDT. H. 18 cm. *Opm.*: Gegoten bij R. Maaskant te Brummen. Oplage 10 exemplaren. *Litt.*: Tegenbosch, *op.cit.*, nr. 59. Inv.nr. 1982-11.

Afb. 6. CHARLOTTE VAN PALLANDT (geb. 1898). Zittende vrouwenfiguur met opgetrokken linker knie, ca. 1952/54. Brons, gemerkt met monogram CP, gietersmerk: *Valsuani cire perdue*.

H. 13 cm.
Opm.: Oplage 10 exemplaren, o.a. in het Museum Boymans-van Beuningen, Rotterdam, het Frans Halsmuseum, Haarlem en het Sted. Mus. De Lakenhal, Leiden.
Litt.: Tegenbosch, *op.cit.*, nr. 60.
 Inv.nr. 1982-12.

Afb. 7. CHARLOTTE VAN PALLANDT (geb. 1898). Zittende vrouwenfiguur met appel, ca. 1952/54. Brons, gemerkt: PALLANDT.
 H. 14 cm.
Opm.: Gegoten bij Boutardy te Brussel. Oplage 10 exemplaren, o.a. in het Museum Boymans-van Beuningen, Rotterdam en het Duke University Museum of Art, Durham, North Carolina, U.S.A.
Litt.: Tegenbosch, *op.cit.*, nr. 61.
 Inv.nr. 1982-13.

Afb. 8. CHARLOTTE VAN PALLANDT (geb. 1898). Zittende vrouwenfiguur, schets, 1953. Brons, gemerkt: PALLANDT.
 H. 23 cm.
Opm.: Gegoten bij R. Maaskant te Brummen. Oplage 5 exemplaren.
Litt.: Tegenbosch, *op.cit.*, nr. 62.
 Inv.nr. 1982-14.

Afb. 9. CHARLOTTE VAN PALLANDT (geb. 1898). Zittende vrouwenfiguur met handen in de schoot, ca. 1952/54. Brons, gemerkt met monogram CP, gietersmerk: *Valsuani cire perdue*.

H. 21 cm.
Opm.: Oplage 10 exemplaren, o.a. in het Museum Boymans-van Beuningen, Rotterdam.
Litt.: Tegenbosch, *op.cit.*, nr. 63.
 Inv.nr. 1982-15.

Afb. 10. CHARLOTTE VAN PALLANDT (geb. 1898). Liggende naakte vrouwenfiguur, 1954. Brons, gietersmerk: *Valsuani cire perdue*.
 H. 10 cm, Br. 18 cm.
Opm.: Oplage 10 exemplaren, o.a. in het Haags Gemeentemuseum, 's-Gravenhage en het Stedelijk Museum, Schiedam.
Litt.: Tegenbosch, *op.cit.*, nr. 72.
 Inv.nr. 1982-16.

Afb. 11. CHARLOTTE VAN PALLANDT (geb. 1898). Twee zittende vrouwenfiguren, 1955. Brons.
 H. 13 cm.
Opm.: Gegoten bij R. Maaskant te Brummen. Oplage 6 exemplaren.
Litt.: Tegenbosch, *op.cit.*, nr. 76.
 Inv.nr. 1982-17.

Afb. 12. CHARLOTTE VAN PALLANDT (geb. 1898). Klein portret van Truus (Trompert) I, 1955. Brons, gemerkt met monogram CP.
 H. 11,5 cm.
Opm.: Gegoten bij R. Maaskant te Brummen. Oplage 6 exemplaren.
Litt.: Tegenbosch, *op.cit.*, nr. 77.
 Inv.nr. 1982-18.

Afb. 13. CHARLOTTE VAN PALLANDT (geb. 1898). Zittende vrouwenfiguur met gekruiste armen (Truus en détresse), 1959. Brons.
 H. 14,2 cm.

Opm.: Gegoten bij Th. van Schie te Rijzenhout. Oplage 10 exemplaren.
Litt.: Tegenbosch, *op.cit.*, nr. 96.
 Inv.nr. 1982-20.

Afb. 14. CHARLOTTE VAN PALLANDT (geb. 1898). Vooroverleunende vrouwenfiguur (ten halven lijve), 1965. Brons, gemerkt met monogram CP, gietersmerk: *Valsuani cire perdue*.
 H. 14,5 cm.
Opm.: Oplage 10 exemplaren.
Litt.: Tegenbosch, *op.cit.*, nr. 125.
 Inv.nr. 1982-19.

Afb. 15. CHARLOTTE VAN PALLANDT (geb. 1898). Textiel en techniek, reliëf, 1958. Brons.
 H. 18 cm, Br. 29 cm.
Opm.: Ontwerp voor een groot reliëf voor de textielfabriek 'Schuttersveld' te Enschede. Gegoten bij R. Maaskant te Brummen.
Litt.: Tegenbosch, *op.cit.*, nr. 85 (alleen het exemplaar in gips genoemd).
 Inv.nr. 1982-21.

Afb. 16. CHARLOTTE VAN PALLANDT (geb. 1898). Portret van Maud baronesse van Heemstra-Whitall, 1957. Brons.
 H. 33 cm.
Opm.: Gegoten bij Joosten te Soest of R. Maaskant te Brummen. Oplage 6 exemplaren, o.a. in het Gemeentemuseum te Arnhem (bruikleen van de Dienst Verspreide Rijkscollecties).
Litt.: Tegenbosch, *op.cit.*, nr. 84.
 Inv.nr. 1982-22.

Afb. 17. CHARLOTTE VAN PALLANDT (geb. 1898). Klein portret van mevr. M. J. Duintjer-van der Maar,

1959.
Brons.
H. 19 cm.
Opm.: Gegoten bij Joosten te Soest. Oplage 5 exemplaren.
Litt.: Tegenbosch, *op.cit.*, nr. 99.
Inv.nr. 1982-23.
- Afb. 18. CHARLOTTE VAN PALLANDT (geb. 1898).
Portret van Hermen Molendijk, 1960.
Brons, gemerkt met monogram CP.
H. 42 cm.
Opm.: H. Molendijk (1896-1983) was burgemeester van Amersfoort. Gegoten bij Joosten te Soest.
Litt.: Tegenbosch, *op.cit.*, nr. 103.
Inv.nr. 1982-24.
- Afb. 19. CHARLOTTE VAN PALLANDT (geb. 1898).
Portret van Hermen Molendijk, 1960.
Gips.
H. 34 cm.
Litt.: Tegenbosch, *op.cit.*, nr. 106.
Inv.nr. 1982-25.
- Afb. 20. CHARLOTTE VAN PALLANDT (geb. 1898).
Meta Kreeft, borstbeeld, 1962.
Brons, gemerkt: PALLANDT.
H. 49 cm.
Opm.: Gegoten bij Binder, Haarlem. Oplage 6 exemplaren.
Litt.: Tegenbosch, *op.cit.*, nr. 112.
Inv.nr. 1982-26.
- Afb. 21. CHARLOTTE VAN PALLANDT (geb. 1898).
Portret van A. Roland Holst, 1963.
Brons, gemerkt: PALLANDT, gietersmerk: *Valsuani cire perdue*.
H. 29 cm.
Opm.: Oplage tien exemplaren, o.a. in het Museum Boymans-van Beuningen te Rotterdam en het Singer Museum te Laren.
Litt.: Tegenbosch, *op.cit.*, nr. 117.
Inv.nr. 1982-27.
- Afb. 22. CHARLOTTE VAN PALLANDT (geb. 1898).
Portret van J. H. Leopold, reliëf, 1963/64.
Brons, gemerkt met monogram CP.
H. 30 cm, Br. 21 cm.
Opm.: Gegoten bij R. Maaskant te Brummen.
Litt.: Tegenbosch, *op.cit.*, nr. 118.
Inv.nr. 1982-28.
- Afb. 23. CHARLOTTE VAN PALLANDT (geb. 1898).
Constructie voor zelfportret, 1971.
Witte kunststof.
H. 28,5 cm.
Litt.: Tegenbosch, *op.cit.*, nr. 145.
Inv.nr. 1982-29.
- Afb. 24. CHARLOTTE VAN PALLANDT (geb. 1898).
Portret van Koningin Juliana, 1953.
Brons, gemerkt: PALLANDT.
H. 28 cm.
Opm.: Gegoten bij R. Maaskant te Brummen (?). Oplage ongelimiteerd, o.a. in het Gemeentemuseum te Arnhem.
Litt.: Tegenbosch, *op.cit.*, nr. 65.
Inv.nr. 1984-10. *1984-10*
- Afb. 25. CHARLOTTE VAN PALLANDT (geb. 1898).
Portret van mevr. D. Lammers, 1954.
Brons.
H. 40 cm.
Opm.: Gegoten bij Joosten in Soest (?).
Litt.: Tegenbosch, *op.cit.*, nr. 73.
Inv.nr. 1984-11.

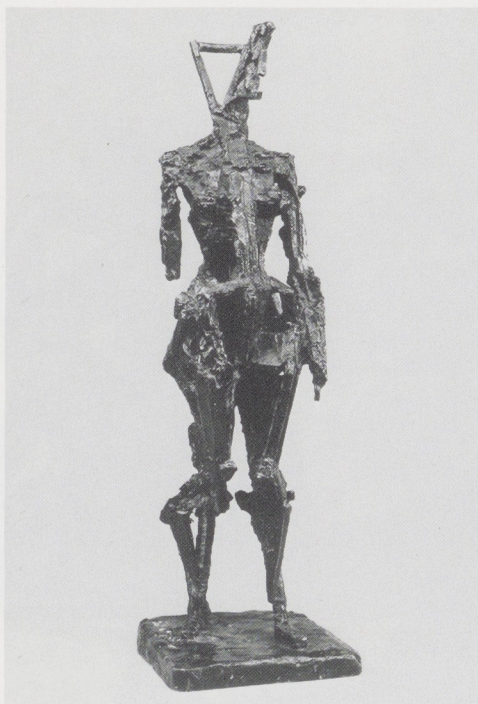

1



2



3



4



5



6



7





8



9



10



11



12



13



14

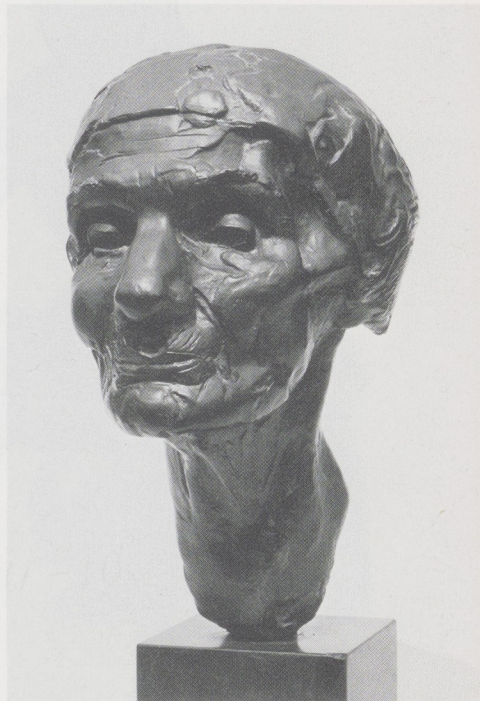

16



15



17



18

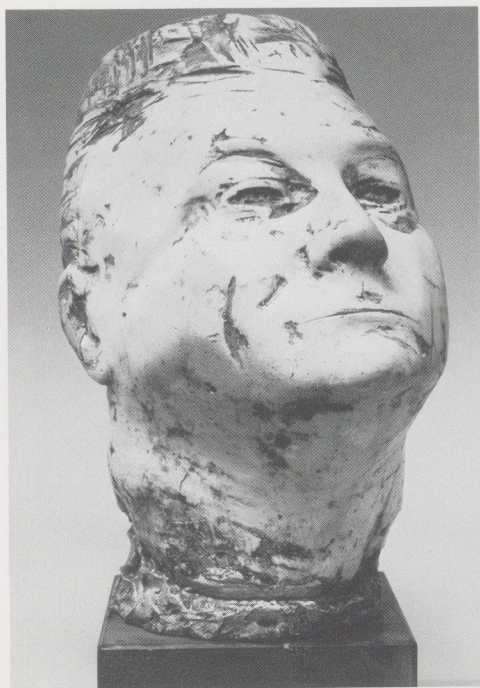

19

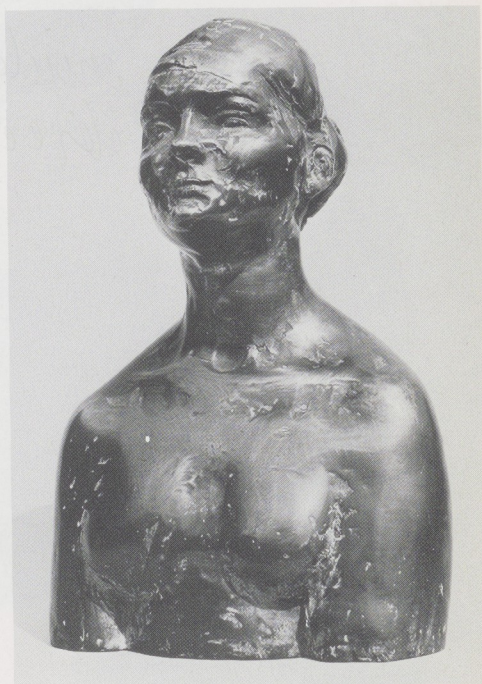

20

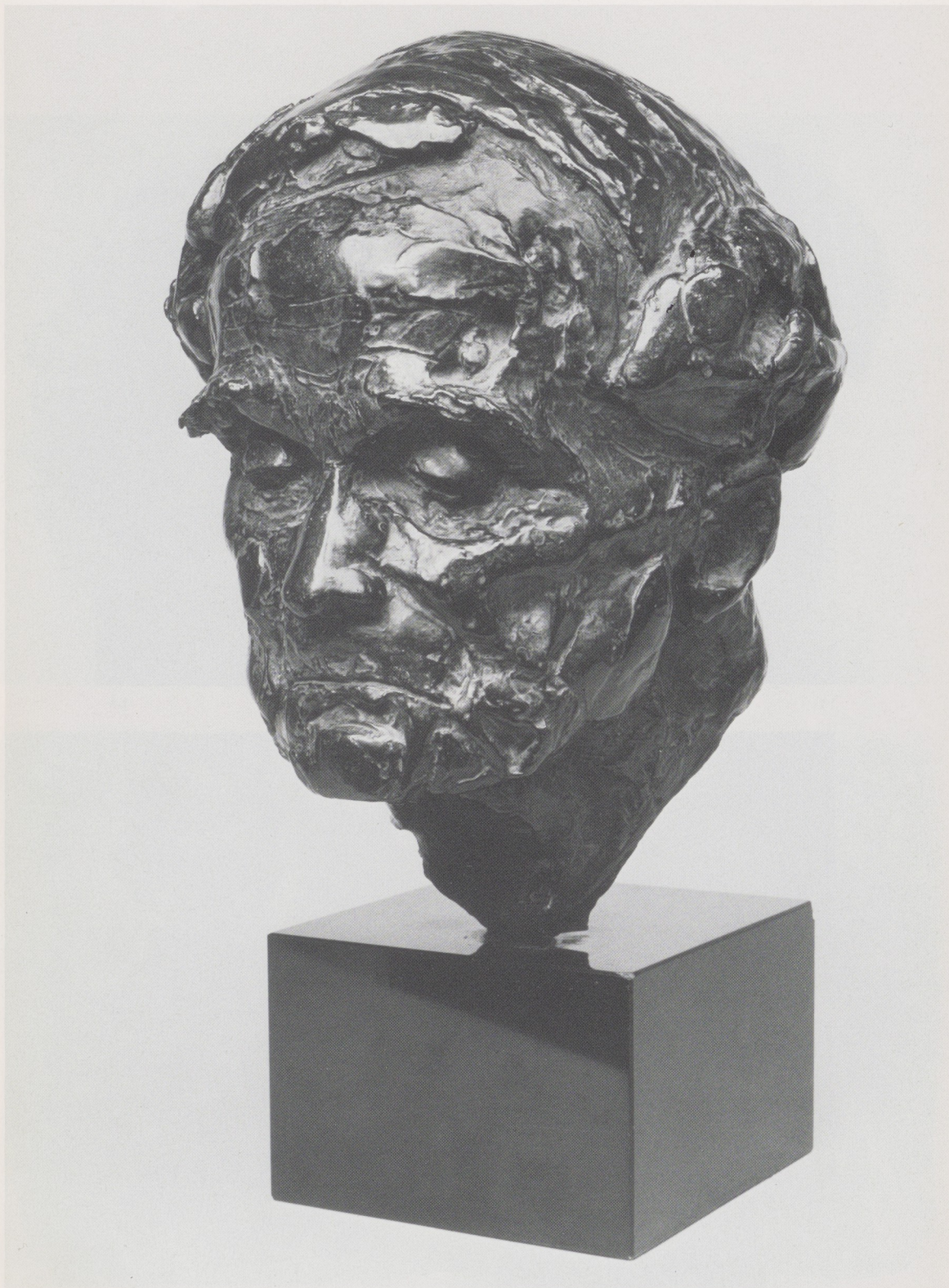

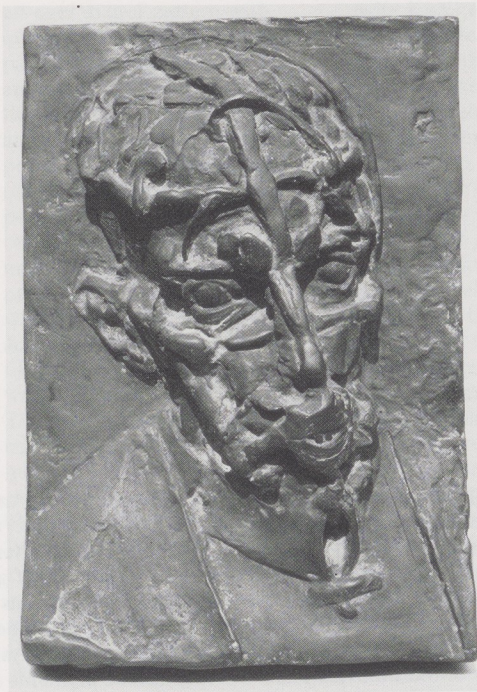

22

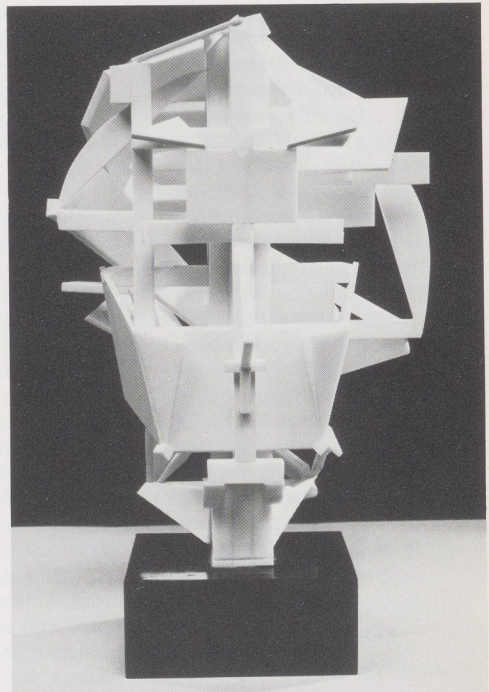

23



24



25